

# Segundo Piso

- **¿Son Ocurrencias?**
- **¿De donde salen las ideas?**

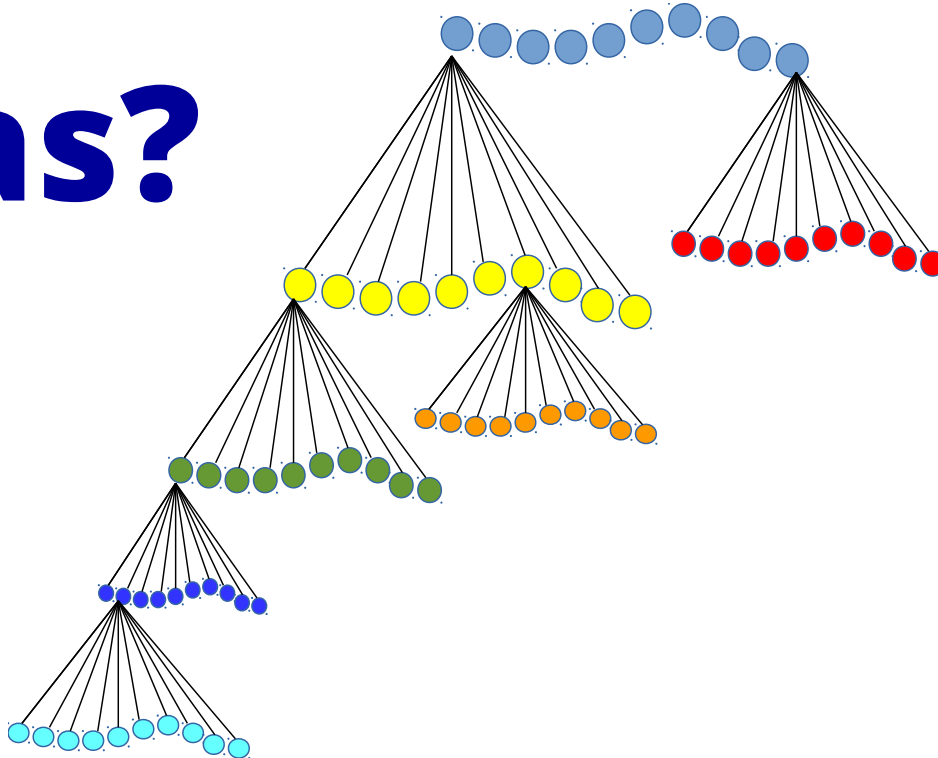

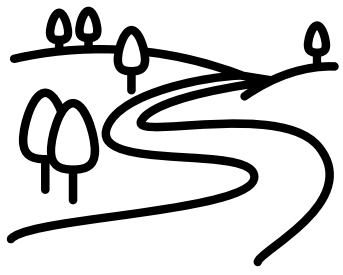

# Invitación

**ESHx**

Pág. 2/24

- **Regístrate e Invita**
- **Facilita Encontrar!!**
- **<https://eshx.org>**
- **Te contesta en automatico**



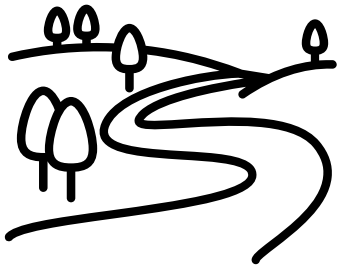

# Cómo Sabes el Rumbo

- **Historia y Constitución**
- **Debemos Leer y Comprender nuestra Constitución.**
- **Decidimos ser República**
- **Después de 300 años de ser Colonia de España, Saqueada y Engañada**



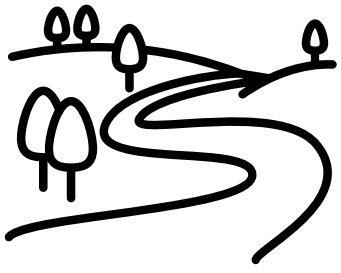

# República

- **Res (cosa)**
- **Pública**  
**(del pueblo)**
- **Pueblo=Población**



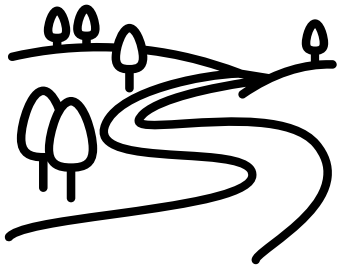

# Qué hay que hacer

- **Art. 39 Constitucional**
- **Soberanía (el que manda)**
- **Poder Público (al servicio del pueblo)**
- **Derecho a Modificar o Cambiar forma de Gobierno**



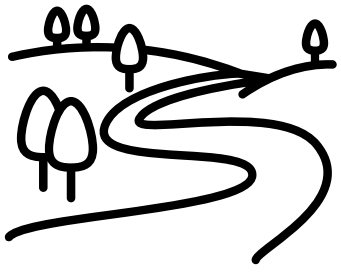

# Beneficio del Pueblo

- **Calidad de Vida**
- **Protección Cultural= alerta contra modas externas destructivas**



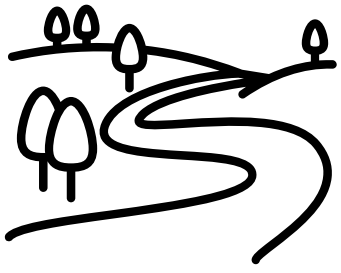

# Cultura y Economía

- **La Economía es = el Cuidado de la Casa**
- **La Economía no puede Destruir la Cultura**



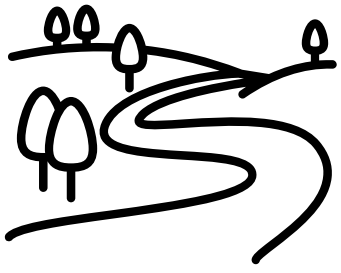

# Productividad

- **Riqueza Cultural Propia #1**
- **Prioridad Naturaleza, Arte, Intercambios Republicanos**



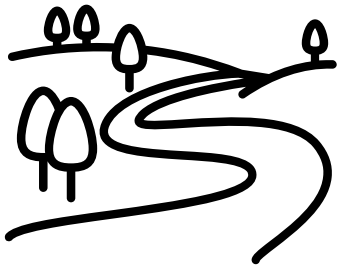

# Anti Erosión Cultural

ESHx

Pág. 9/24

- **Entendernos**
- **No depredar**
- **Sumar Riqueza**
- **Pueblos+**  
= **tienen de todo lo nuestro**



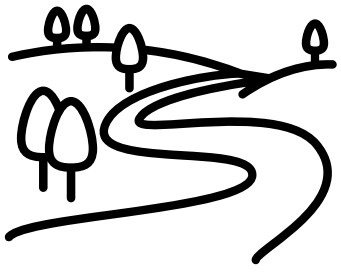

## Alimento es..

- **Lo que nos nutre**
- **No nos daña**



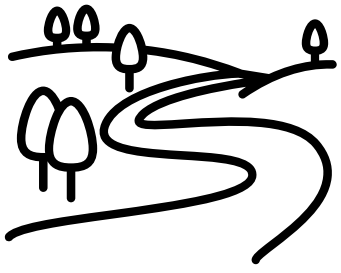

# Internet sirve para

- 
- **Comunicarnos**
  - **Coordinarnos**
  - **Hacer más**
  - **No perder tiempo**
  - **Estar + Unidos**





# La Armonía Social

ESHx

Pág. 12/24

- **Resultado de Sumar**
- **Sin Depredar**
- **Cero Marginación**



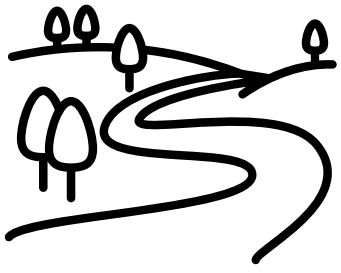

# Guia Productividad

ESHx

Pág. 13/24

- **Producto por hora por vivienda**
- **\$/hr-v**
- **De 385 a 1925**



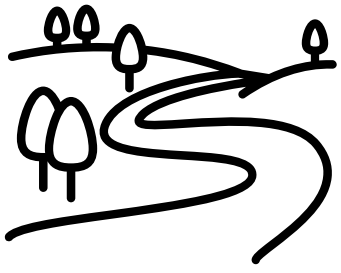

# Reparto del Producto del Trabajo (método viejo y probado)

- **25% Mano de Obra + 25% Materiales**
- **10% Utilidad al Inversionista**
- **9% impuestos federales**
- **1% liderazgo sectorial**
- **6 segmentos de 5% para Administración, Depreciación, Educación, Energía, Investigación-Tecnología y Mantenimiento.**



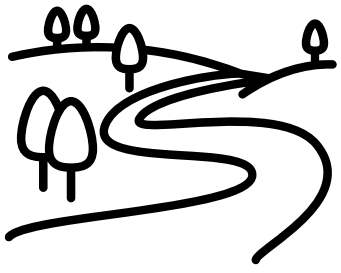

# Estructura Socio Económico Cultural

- **67% recibe 25% del Producto**  
(25% de 1925 \$/hr-v),  
**Mayoría General**
- **33% recibe 75%**  
(75% de 1925 \$/hr-v)  
**Liderazgo y Coordinación**
- **Legislación Anti-Monopolio y  
verdadera Libre Concurrencia**



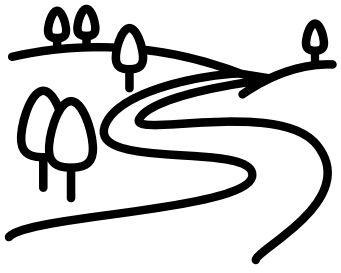

# Principio y Fundamento

- **Máxima Transferencia de Potencia**
- **Evitar Bloqueos y Pérdidas Improductivos**
- **Atender El Territorio**  
(evitar espacios abandonados o no cuidados)



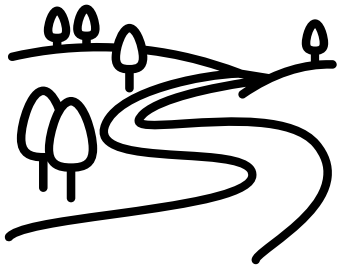

# Datos de México y Para su Desarrollo

ESHx

Pág. 17/24

- **195 millones hectáreas**
- **2469 municipios**  
77,000 hectáreas c/u promedio
- **9 localidades promedio por municipio**  
8,555 hectáreas por localidad
- **400 hectáreas uso urbano campestre (vivienda y productivo)**
- **200 hectáreas centro urbano campestre**
- **200 hectáreas cuerpos de agua**  
incluyendo re-generación, reservas, deportivas, acuacultura y productivas de flores, jardines flotante y sistemas anti-evaporación y auto-riego o acuaponia. Profundidad media 5 metros.



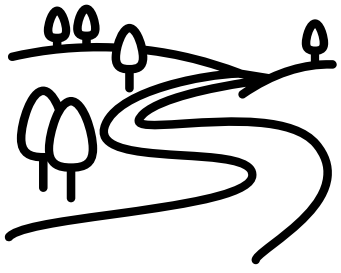

# Uso de Suelo Urbano Campestre

- **2000 m<sup>2</sup>**
- **500 m<sup>2</sup> calles, banquetas y callejones**
- **1000 m<sup>2</sup> producción agropecuaria opcional anexa o separada.**
- **250 m<sup>2</sup> jardín**
- **250 m<sup>2</sup> vivienda**

Media Calle (5m) y Banquetas (5m)



½ Callejón de Servicio

*Detalle del Lote, medida total 40 x 50 metros, y 37.50 que restan de los 50 luego de donar 12.5 metros a calles, banquetas y callejón de servicio*



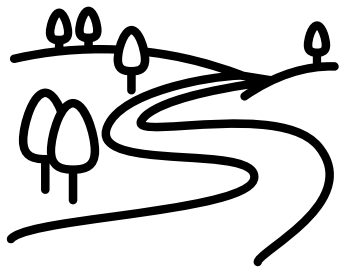

# Centro Urbano Campestre

- **Relaciones tomadas de vivienda**
- **250/2000 áreas construidas tipo edificio**
- **500/2000 calles, callejones y banquetas**
- **Jardines (1250/2000)**
- **Cuerpos de agua se toman de la reserva Acuática.**



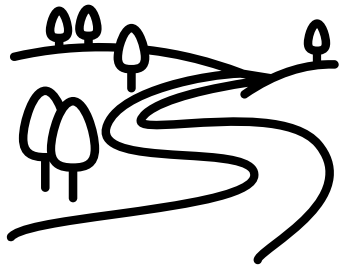

# Imágenes Icónicas

- **Centro Urbano Campestre**

**Pueblos Mexicanos**  
**Con Economía Integrada**  
**Empleos de Calidad**



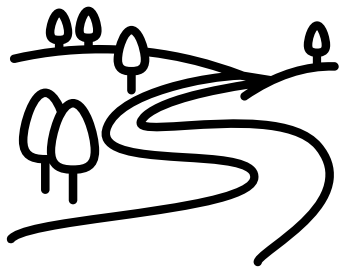

# Imágenes Icónicas

- **Pueblo Urbano Campestre**  
**Comunidades Integradas**



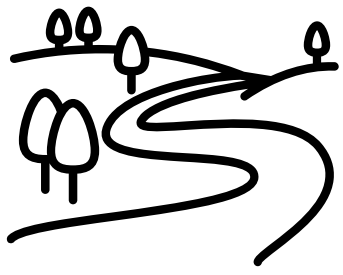

# Imágenes Icónicas

- **Vivienda y Trazos**



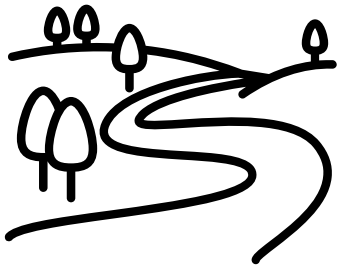

# Pautas Generales

- 
- **No hay lujos en general**
  - **Vida campestre pero rica en diversidad, arte, cultura y naturaleza**
  - **Actividades culturales, deportivas**
  - **Economía basada en el INPC y su CCIF con sus 299 genéricos y UNSPSC de naciones unidas**
  - **Las conexiones entre nosotros son por sistema institucional ESHi o su equivalente, un organo soberano que cuide la libre concurrencia y la plena ocupación, con base en las diapositiva 12, 13 y 14.**
  - **385 a 1925 \$/hr-v, Es la base y brujula económica**
  - **Se complementa con la RED de 22,300 pueblos todos bien surtidos!!!**
  - **Abasto Local y Complementos de Mayoreos Regionales/Nacionales**
  - **Inversión, Gestión y Liderazgo Distribuído.**



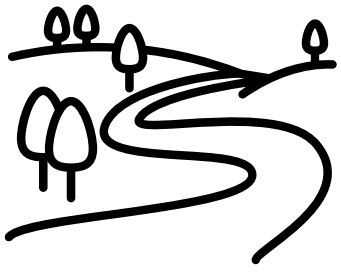

# Pautas Generales

ESHx

Pág. 24/24

- **No mentir, no robar y no traicionar**
- **Con un PIB o Productividad 5 veces mayor, NO HACE FALTA recurrir al Gandallismo**
- **No aumento de precios, sólo ajuste donde sea necesario**
- **Lección: SUBIR PRODUCTIVIDAD, mediante aumento de rotación del flujo de efectivo**
- **Rotación Flujo: de 1 vez cada 40 días (10 vueltas al año) a 1 vez por cada semana, 50 vueltas al año)**
- **Ejemplo Tortas y Tortero (sitio web, biblioteca y publicaciones)**

