

# Acción

- **Hermandad** Plurinacional
- **Unidad** Física / Técnica / Virtual
- **Proyecto de Vida**  
Socio Económico Político Cultural
- **Registro** Masa Crítica

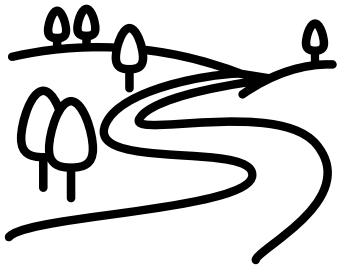



# Cotidiano

- **Uso de Tiempo**
- **Fuentes de Info**
- **Soberanía**
  - **Política (elecciones y geometría)**
  - **Socio económica (3-más veces al día)**
- **Salud y Alimentación**
- **Cultura y su Goce**



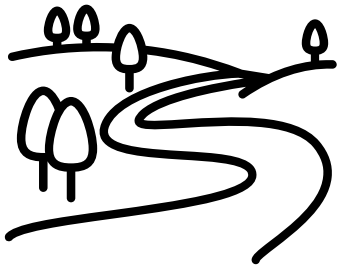

# Producto y Reparto

- **30,000,000,000,000**

**30 billones**

**30 millones de millones**

- **35 millones Viviendas**

- **Reparto 10% salario**

- **3,000,000 ÷ 35 ÷ 12**

- **\$7,142**

- **Reparto al 25% (economía no preparada)**

- **7,142 × 25 × 10 = \$17,855**



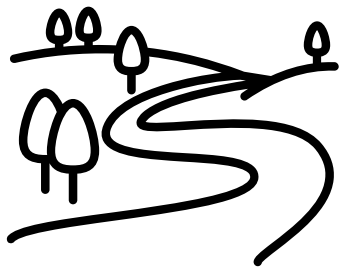

# Producto Diseñado según Cultura y Plan Nacional

- **Sistema actual**  
**HECHO EN SUIZA**
- **El diseño PROPIO**  
**hay que hacerlo**
- **Base INPC y Cultura**



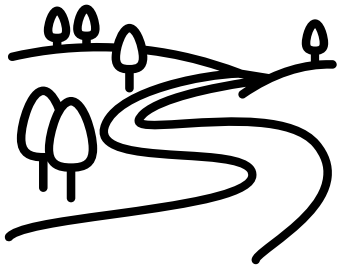

# Producto Diseñado

- **De 385 a 1925 \$/hr-v**
- **Basado en Cultura Propia**
- **Jardin, Flores, Alimento, Esparcimiento, Naturaleza,**
- **Hogar, Mobiliario, Viajes, Cultura Republicana e Internacional.**
- **Turismo**
- **Pueblos Desarrollados con Base en Cultura (no en materialismo)**



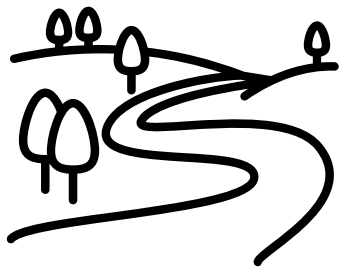

# Derecho Humano y Negocio

- **Obras para Beneficio de Todos**



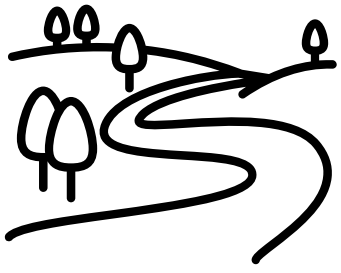

# Dónde está el Secreto

- **En el trabajo colectivo**
- **Juntar** productores y consumidores
- **Forman rutas**
- **Para el derecho humano**
- **Después el negocio**
- **Y valores agregados**



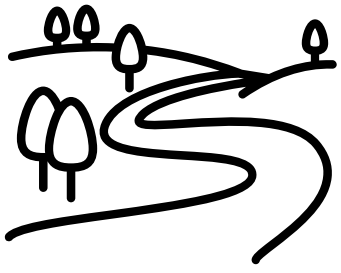

# Ejemplo: Transporte

- **13 metros largo**
- **2 metros de ancho**
- **2 metros de altura**
- **Total 52 m<sup>3</sup>**
- **1 m<sup>3</sup> = 27 pie<sup>3</sup>**
- **27×52=1404 pie<sup>3</sup>**
- **Precio 30,000 cada 900 km**
- **30,000÷1404 = 21.37 por pie<sup>3</sup>**
- **20 sobres por pie<sup>3</sup> = 1.06 \$ por sobre**

